

BIOMAX

1
Tour di Primavera

27
marzo

Criticità
della zona tra impianto e pilastro
per assicurare successo estetico,
preservazione del tessuto molle
e prevenzione della perimplantite

TORINO

GAM Galleria di Arte Moderna
Via Magenta 31
10128 Torino

giovedì 27 marzo 2014 /S1

8:45 /9:00 Welcome

SESSIONE 1

**Fattori determinanti e protocolli operativi
nella gestione dei tessuti molli perimplantari**

Moderatori

MARIO AIMETTI /STEFANO CAROSSA

9:00 /9:50 Fattori impianto-protetici che influenzano
la stabilità dei tessuti perimplantari
ROBERTO COCCHETTO

9:50 /10:30 La protesi implantare con margini
di chiusura verticale
EZIO BRUNA

10:30 /11:10 Tecniche di preparazione e gestione dei profili
protetici per un'estetica ottimale
ENRICO MANCA

11:10 /11:40 **Coffee Break**

11:40 /12:20 Quantità e qualità dei tessuti parodontali
a protezione del successo implantare
DANIELE CARDAROPOLI

12:20 /13:00 Vantaggi nell'utilizzo dell'immediate framework
nei protocolli a carico immediato
TIZIANO TEALDO

13:00 /14:00 **Lunch**

giovedì 27 marzo 2014 /S2

SESSIONE 2

**Un impianto ed un protocollo per ogni indicazione
nell'attuale contesto socio-economico:
corto, lungo, stretto, immediato, guidato**

Moderatori

PAOLO PERA /ALBERTO DE CHIESA

14:00 /14:30 L'impianto corto nel piano di trattamento
mini-invasivo
TOMMASO RAVASINI

14:30 /15:00 Protocollo di utilizzo e vantaggi clinici
dell'impianto corto
STEFANO SIVOLELLA

15:00 /15:30 L'impianto stretto per la ritenzione dell'over-
denture mandibolare: protocolli clinici per una
protesi 'sociale'
GIULIO MENICUCCI

15:30 /16:00 Protocollo di utilizzo e vantaggi clinici
dell'impianto largo
ALESSANDRO FASANO

16:00 /16:30 Vantaggi protesici nell'implantologia
computer guidata
ROBERTO GARRONE

16:30 /17:00 Stabilità ed estetica con l'impianto conico
post-estrattivo
MARCO IORIO

17:00 /17:30 Il protocollo Columbus Bridge
nella prevenzione della perimplantite
MARCO BEVILACQUA

17:30 /18:00 Indicazioni e vantaggi dei preparati
piastrinici in terapia implantare
MARCO BELLANDA

27 marzo
BIOMET 3i

27 marzo
BIOMAX

TORINO

TORINO

PERIMPLANTITE

La patologia dell'osteointegrazione

“L'unica superficie contro il rischio perimplantite con validazione scientifica supportata da uno studio multicentrico e randomizzato con pubblicazione a 5 anni ed osservazione a 7 anni.”

Journal of Periodontology, Aprile 2010, pagg. 493-501.

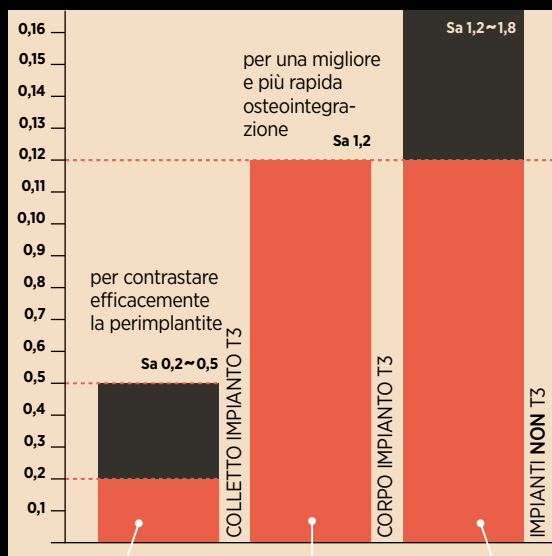

SUPERFICI:
LISCIA (Ibrido OSSEOTITE)
FULL OSSEOTITE
T3 (zona coronale)

SUPERFICIE T3:
(SOLO zona centrale
e apicale)

SUPERFICI
ALTRI IMPIANTI:
(TUTTA l'area
dell'impianto)



OSSEOTITE=T3
(zona coronale)

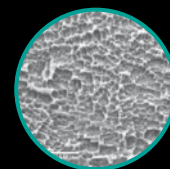

Rugosità
di superficie:

Valore Medio
Complessivo

Sa 0,3 μm

T3 e OSSEOTITE

le superfici contro la perimplantite
che nascono dall'esperienza clinica

INFORMAZIONI GENERALI

QUOTA DI ISCRIZIONE:

150,00 Euro + IVA

MODALITÀ DI ISCRIZIONE:

Compilare e spedire in busta chiusa
o via fax la scheda allegata a:

BIOMAX S.p.A.
Via Zamenhof, 615 - 36100 Vicenza
T 0444 913410
F 0444 913695

MODALITÀ DI PAGAMENTO:

Assegno bancario di €.....
non trasferibile intestato a "BIOMAX SpA" allegato alla presente

Bonifico bancario di €.....
(si prega di riportare nella causale il cognome del partecipante)
effettuato a favore di BIOMAX SpA presso
CASSA DI RISPARMIO DEL VENETO
Corso Palladio, 108 Vicenza, c/c 21610/19
IBAN IT49 J062 2511 8200 0000 2161 019

Carta di credito con autorizzazione di addebito:
Il sottoscritto autorizza l'utilizzo della seguente carta di credito
per il pagamento del corso/congresso:.....
Nome del titolare della carta di credito:.....
.....
Numero carta di credito:.....
data di scadenza:.....
tipo di carta:.....

*Ai sensi dell'Art. 13 del D. Lgs 196/03, Vi informiamo che tutti i dati sono
trattati dal personale incaricato di Biomax S.p.A. per le finalità dichiarate.
I dati non vengono comunicati o ceduti a terzi. Il trattamento dei dati è fa-
coltativo: se non desiderate ricevere ulteriori comunicazioni o accedere ai
dati detenuti in base agli artt. 7 e segg. Del Decreto citato è sufficiente co-
municarlo tramite e-mail, lettera o fax al titolare del trattamento dei dati.

SCHEDA ISCRIZIONE TORINO 27 MARZO 2014

Per la partecipazione al congresso è necessaria l'iscrizione

Dr. /Studio _____

Via /Piazza _____

Località _____

C.A.P. _____ Prov. _____

Telefono _____

e-mail _____

Nato a _____ Prov. _____

il _____

Codice Fiscale _____

P. I.V.A. _____

Firma* _____

Data _____

TORINO

TORINO

27 marzo

27 marzo



Moderatori

MARIO AIMETTI
STEFANO CAROSSA
PAOLO PERA
ALBERTO DE CHIESA

Relatori

ROBERTO COCCHETTO
EZIO BRUNA
ENRICO MANCA
DANIELE CARDAROPOLI
TIZIANO TEALDO
TOMMASO RAVASINI
STEFANO SIVOLELLA
GIULIO MENICUCCI
ALESSANDRO FASANO
ROBERTO GARRONE
MARCO IORIO
MARCO BEVILACQUA
MARCO BELLANDA